Gewicht schätzen (amerikanisch)

Name:

Bestimme, welcher Buchstabe am besten das Gewicht des Objekts darstellt.

Onza (oz)
Una onza es aproximadamente el peso de una rebanada de pan.

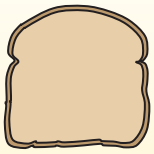

Libra (lb)
Uma libra é mais ou menos o peso de uma lata de vegetais.

Recordar:
Hay 16 onzas en 1 libra.

1)

Kerze
A. 1 Pfund
B. 0.2 Unzen
C. 16 Unzen
D. 20 amerikanische Pfund

2)

Fahrrad
A. 4 Unzen
B. 30 amerikanische Pfund
C. 0.53 Unzen
D. 220 amerikanische Pfund

3)

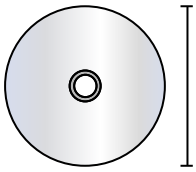

DVD
A. 16 Unzen
B. 0.6 amerikanische Pfund
C. 2.5 amerikanische Pfund
D. 1 Pfund

4)

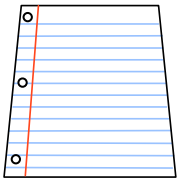

Notizbuch Papier
A. 2 amerikanische Pfund
B. 0.1 Unzen
C. 3 Unzen
D. 10 Unzen

5)

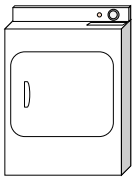

Wäschetrockner
A. 160 Unzen
B. 7 amerikanische Pfund
C. 110 amerikanische Pfund
D. 1 Unze

6)

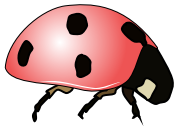

Insekt
A. 2 amerikanische Pfund
B. 110 amerikanische Pfund
C. 0.04 Unzen
D. 2 Unzen

7)

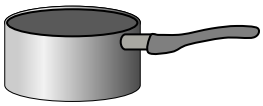

Kochtopf
A. 1.7 Unzen
B. 5 Unzen
C. 4 amerikanische Pfund
D. 0.01 Unzen

8)

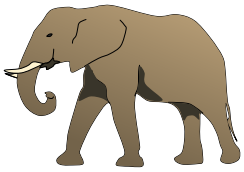

Elefant
A. 15 Unzen
B. 11000 amerikanische Pfund
C. 4000 Unzen
D. 300 amerikanische Pfund

9)

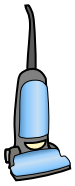

Vakuum
A. 3 Unzen
B. 2 Unzen
C. 1100 amerikanische Pfund
D. 35 amerikanische Pfund

Antworten

1. _____
2. _____
3. _____
4. _____
5. _____
6. _____
7. _____
8. _____
9. _____

1-9	89	78	67	56	44	33	22	11	0

Gewicht schätzen (amerikanisch) Name: **Lösungsschlüssel**

Bestimme, welcher Buchstabe am besten das Gewicht des Objekts darstellt.

Onza (oz)
Una onza es aproximadamente el peso de una rebanada de pan.

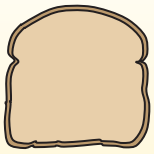

Libra (lb)
Uma libra é mais ou menos o peso de uma lata de vegetais.

Recordar:
Hay 16 onzas en 1 libra.

1)

Kerze
A. 1 Pfund
B. 0.2 Unzen
C. 16 Unzen
D. 20 amerikanische Pfund

2)

Fahrrad
A. 4 Unzen
B. 30 amerikanische Pfund
C. 0.53 Unzen
D. 220 amerikanische Pfund

3)

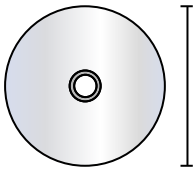

DVD
A. 16 Unzen
B. 0.6 amerikanische Pfund
C. 2.5 amerikanische Pfund
D. 1 Pfund

4)

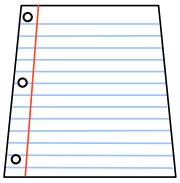

Notizbuch Papier
A. 2 amerikanische Pfund
B. 0.1 Unzen
C. 3 Unzen
D. 10 Unzen

5)

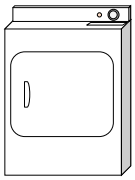

Wäschetrockner
A. 160 Unzen
B. 7 amerikanische Pfund
C. 110 amerikanische Pfund
D. 1 Unze

6)

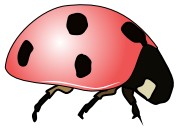

Insekt
A. 2 amerikanische Pfund
B. 110 amerikanische Pfund
C. 0.04 Unzen
D. 2 Unzen

7)

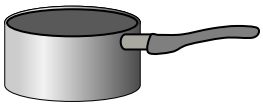

Kochtopf
A. 1.7 Unzen
B. 5 Unzen
C. 4 amerikanische Pfund
D. 0.01 Unzen

8)

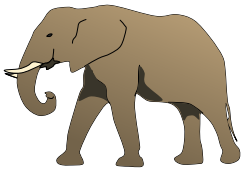

Elefant
A. 15 Unzen
B. 11000 amerikanische Pfund
C. 4000 Unzen
D. 300 amerikanische Pfund

9)

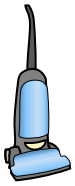

Vakuum
A. 3 Unzen
B. 2 Unzen
C. 1100 amerikanische Pfund
D. 35 amerikanische Pfund

Antworten

1. B
2. B
3. B
4. B
5. C
6. C
7. C
8. B
9. D

1-9	89	78	67	56	44	33	22	11	0